



## REGISTRERING VANNMÅLER(E)

Eierens navn: \_\_\_\_\_

Eiendommens Gnr. \_\_\_\_\_ Bnr. \_\_\_\_\_

Monteres av: \_\_\_\_\_

Installeres dato: \_\_\_\_\_

### Prosedyre for montering / utskifting av vannmåler:

- Det er kun rørleggerinstallatører og kommunens rørleggere som kan hente ut vannmåler fra kommunen.
- Første gangs installasjon av vannmåler kan utføres av godkjent rørleggerinstallatør. Rutineutskifting av vannmåler utføres av kommunens rørleggere. Annen skadeutskifting kan utføres av godkjent rørleggerinstallatør. Ved utskifting skal gammel og ny måler registreres.
- Vannmålerskjema med informasjon om måler og abonnent utstedes av kommunen og leveres installatøren. Kopi sendes teknisk drift.
- Før installatøren foretar monteringen skal installatøren avtale med kommunens kontrollør slik at plombering og kontroll kan utføres samme dag, eller etter avtale når måleren er montert, samt at vannmålerskjema blir kvittert av innstallatør og kommunens kontrollør.

### Tekniske bestemmelser (ny)

I henhold til monteringskisse gjelder følgende bestemmelser:

- For vannmåler med dim. til og med 1½ ” skal det monteres tilbakeslagsventil av type innstikk. For målere med større dimensjoner monteres vanlig tilbakeslagsventil. Tilbakeslagsventilen skal monteres umiddelbart etter måler, men før stengeventil. Tilbakeslagsventil for innstikk leveres ut sammen med måleren. Større ventiler skaffes av installatøren.
- Det skal monteres avstengningsventil umiddelbart før måler og etter tilbakeslagsventil.
- Fra gulv/vegg /innv. stoppekran og fram til vannmåler skal det være minst 30 cm fritt rør.
- Hvis det er behov for avstivning av installasjonen, bør konsoll/brakett brukes, og må skaffes av installatøren.

Ved utskifting Ny / Gml.	Offisiell adresse	Bygn.nr.	Leil.nr.	Måler nr:	Målerstand:	Plassering :	Retning (H/V)	Dim:	Kapasitet m3/t	Fabrikat	Ant. siffer

Ovennevnte måler(e) er mottatt. Dato: \_\_\_\_\_ Underskrift: \_\_\_\_\_

Tilbakeslagsventil (er)  
er utlevert

Kontrollert/plombert av: Dato: \_\_\_\_\_ Underskrift: \_\_\_\_\_

Merknader:

\_\_\_\_\_

\_\_\_\_\_

# Prinsippskisse montering av vannmåler

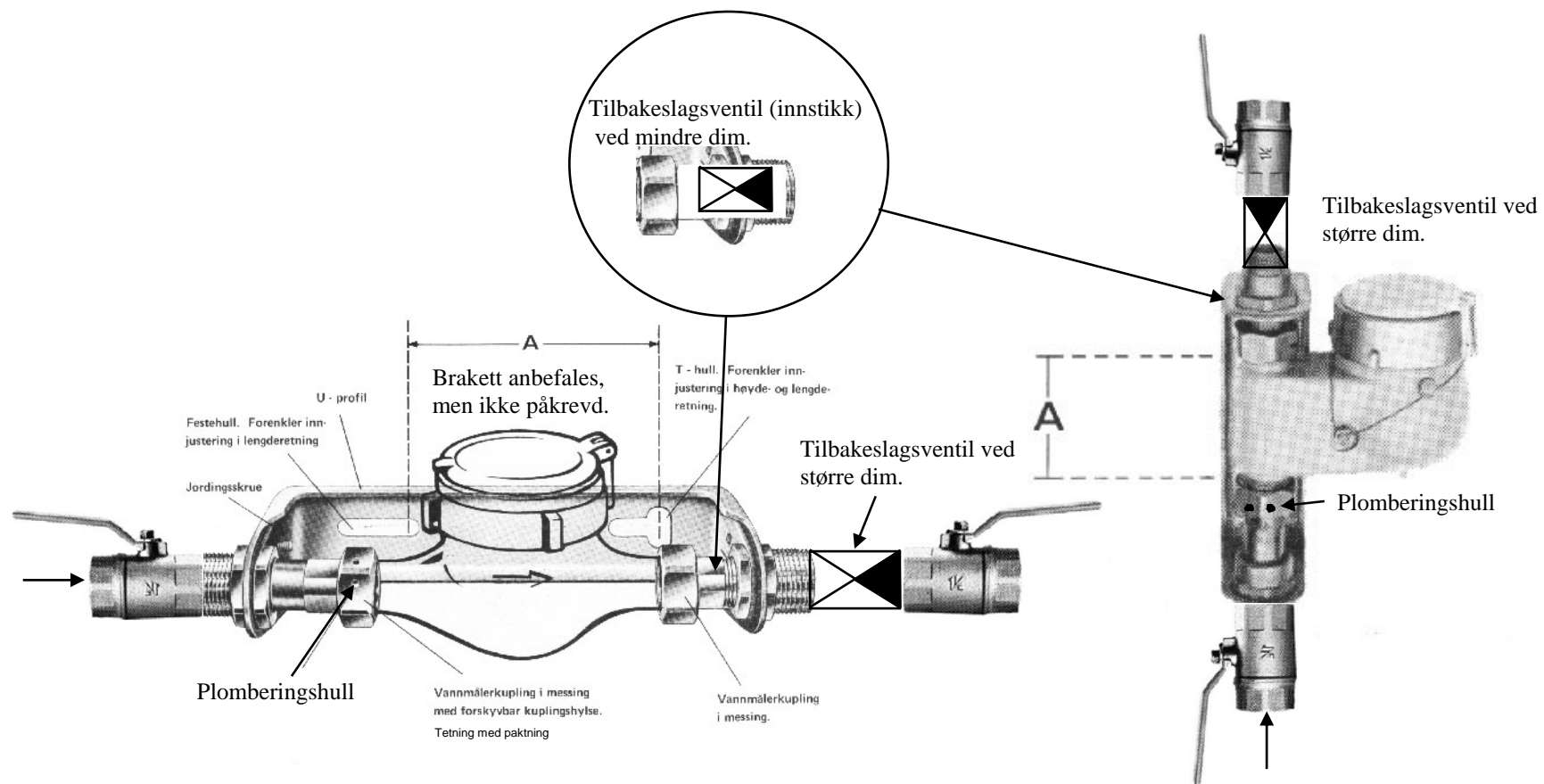

Gran

Teknisk drift

Mob.tlf. kontrollør:

976 35 375,

481 43 780 / 976 27 821

rev. 10.11.2006 KER